

COMMUNE DE PORTO VECCHIO

CENTRE DE CONTROLE TECHNIQUE AUXILIAIRE

CONSULTATION PREALABLE A LA CONVENTION DE MISE A DISPOSITION DU CENTRE DE CONTROLE TECHNIQUE AUXILIAIRE DE PORTO VECCHIO, EN VUE DE L'EXERCICE DE L'ACTIVITE DE CONTROLE DES VEHICULES DE PLUS DE 3,5 TONNES

PLAN DE SITUATION – 05/12/2022



COMMUNE DE PORTO VECCHIO

CENTRE DE CONTROLE TECHNIQUE AUXILIAIRE

CONSULTATION PREALABLE A LA CONVENTION DE MISE A DISPOSITION DU CENTRE DE CONTROLE TECHNIQUE AUXILIAIRE DE PORTO VECCHIO, EN VUE DE L'EXERCICE DE L'ACTIVITE DE CONTROLE DES VEHICULES DE PLUS DE 3,5 TONNES

PLAN DE MASSE – 05/12/2022

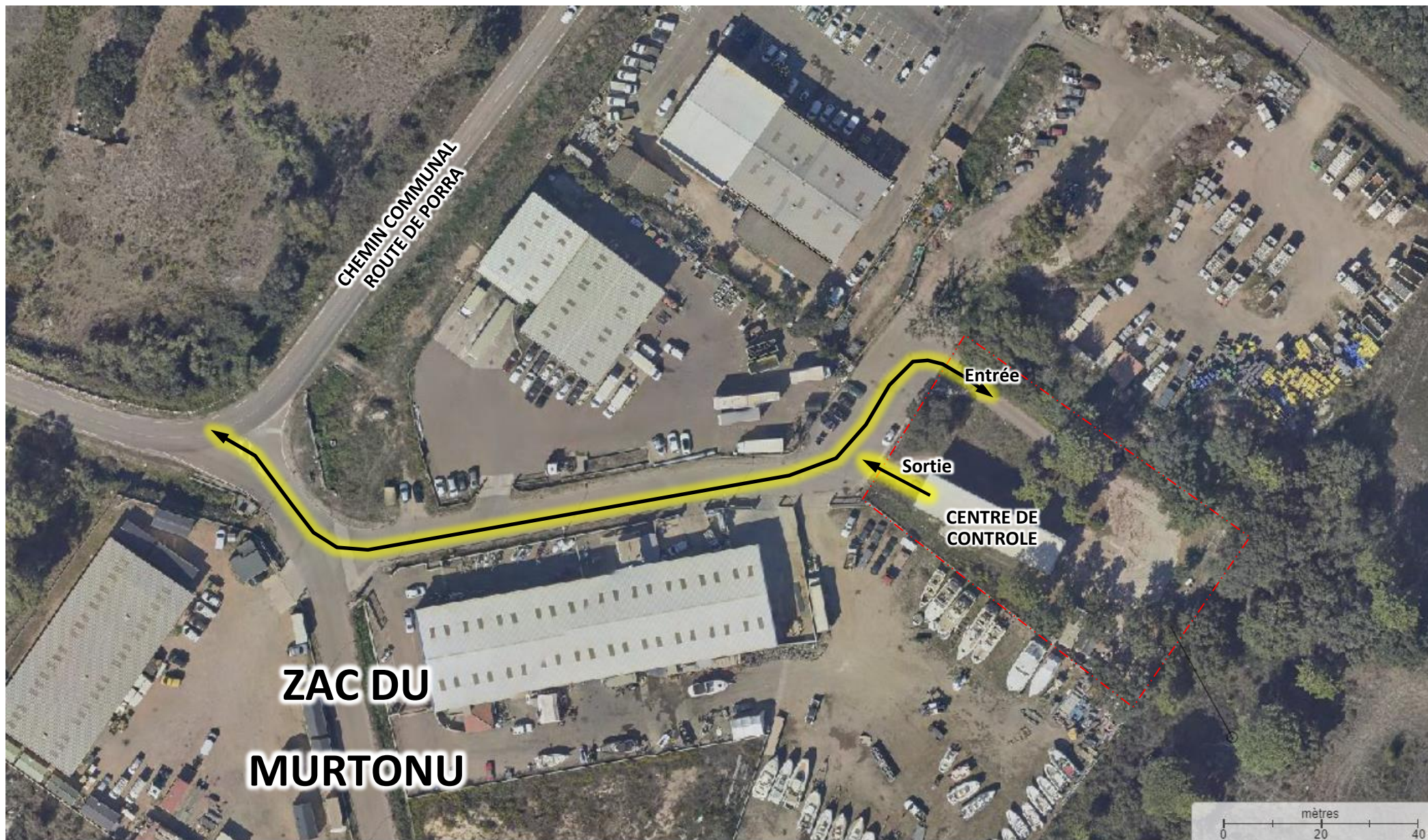

COMMUNE DE PORTO VECCHIO

CENTRE DE CONTROLE TECHNIQUE AUXILIAIRE

CONSULTATION PREALABLE A LA CONVENTION DE MISE A DISPOSITION DU CENTRE DE CONTROLE TECHNIQUE AUXILIAIRE DE PORTO VECCHIO, EN VUE DE L'EXERCICE DE L'ACTIVITE DE CONTROLE DES VEHICULES DE PLUS DE 3,5 TONNES

PLAN DE L'EQUIPEMENT – 05/12/2022

