

**RISQUE LITTORAL  
EMBOUCHURE DU STABIACCIU**

Service responsable de la mise à jour : **AFF MAR**

Dernière mise à jour : 22/04/2021



*Partie Nord de l'embouchure du Stabiacciu*

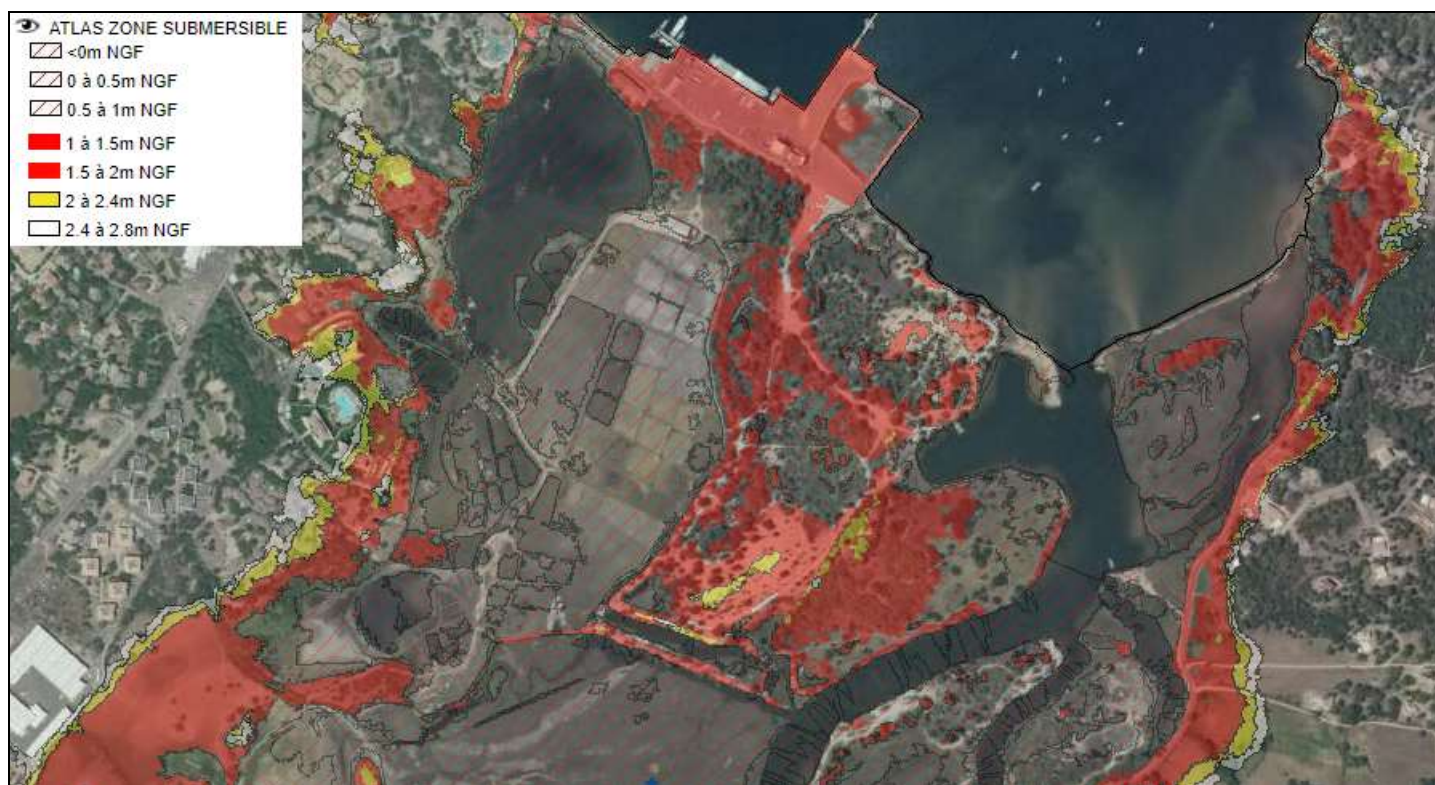

Etendue	Fréquentation estivale	Voie(s) d'évacuation	Point(s) hauts de repli :
n.c.	très élevée sur port et CC17	Quai Syracuse	(à déterminer)

**Points particuliers à considérer en zone de submersion ou à proximité**

Partie Ouest de la carte	Partie centrale de la carte	Partie Est de la carte
abords de l'hôtel Les Roches Blanches	Quai Syracuse - Accès port de commerce	Hôtel Belvédère
abords de Marina Village	Port de commerce	CC17 desserte boucle Palombaggia
abords résidence Salina Bay	Plage des Salins	Habitations le long du CC17
abords du quartier Stagno		
abords entrepôts Porto-Vecchio Marine		

**RISQUE LITTORAL  
EMBOUCHURE DU STABIACCIU**

Service responsable de la mise à jour : **AFF MAR**

Dernière mise à jour : 22/04/2021

*Partie sud de l'embouchure du Stabiacciu*

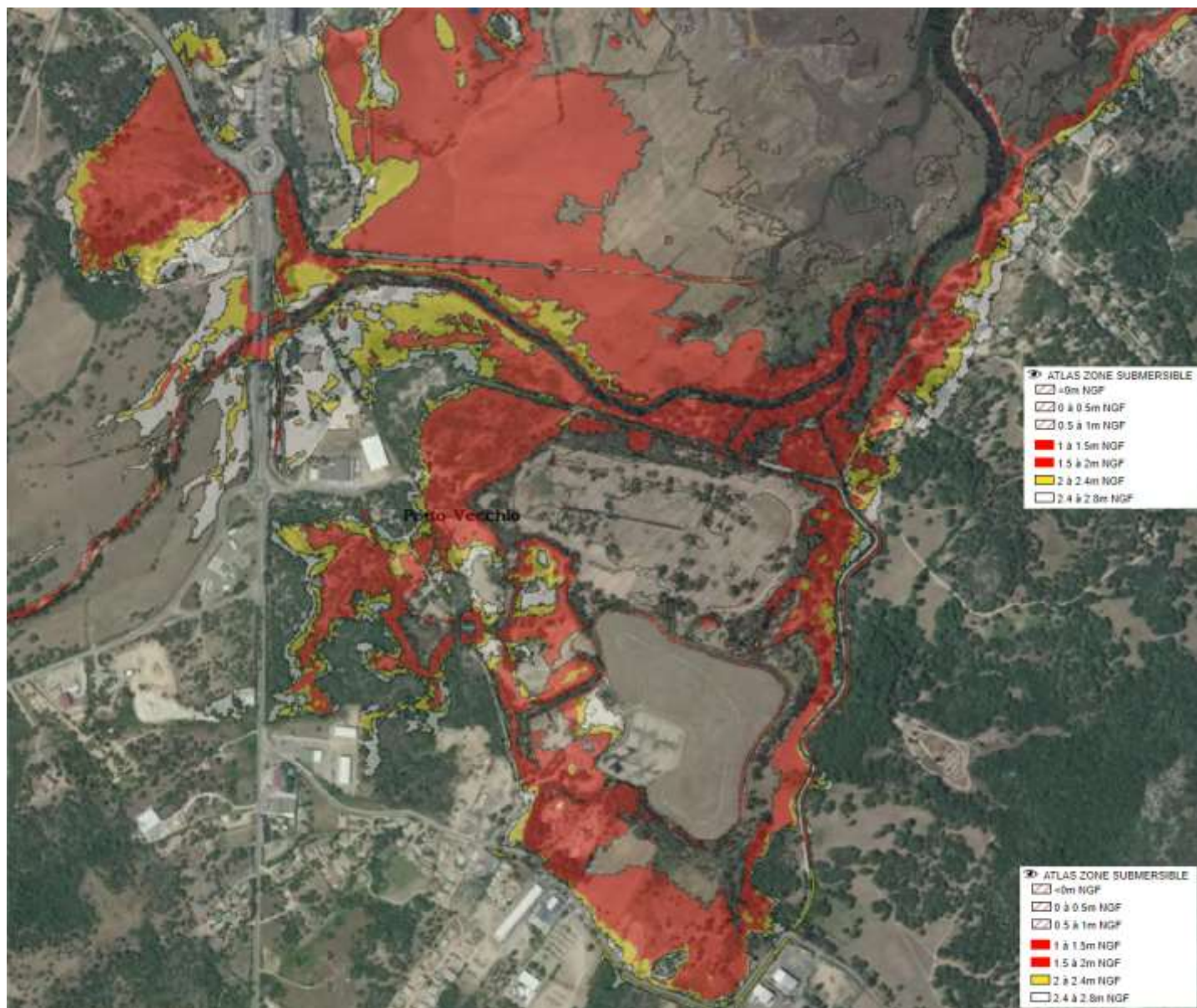

Etendue	Fréquentation estivale	Voie(s) d'évacuation	Point(s) hauts de repli :
n.c.			(à déterminer)

**Points particuliers à considérer en zone de submersion ou à proximité**

Déchetterie	Camping U Stabiacciu	Camping Les Jardins du Golfe
Abattoir	Centre équestre (Ancien hipodrome)	Résidence I Levri
Parking Nord discothèque Via Notte	CC17 desserte boucle Palombaggia	Résidence Dolce Vita
Ferme de Padula		Habitations le long du CC17